

Boletines informativos comarcales

ADI El Záncara

**Formación**



Del 3 al 11 de febrero de 2026

PRÓXIMAS A LA COMARCA

Sisante



**SEMANA DE LA SALUD DE SISANTE  
2026**

**TALLER RCP: PRIMEROS AUXILIOS.  
RCP PARA LA POBLACION**

**JUEVES 29/01**

**10:00H**

**CENTRO DE LA JUVENTUD**

**GEMA GARCÍA y EDUARDO GARCÍA (ENFERMEROS)**



Pincha encima para  
seguirnos en:



Boletines informativos comarcales

ADI El Záncara

**Formación**



Del 3 al 11 de febrero de 2026

PRÓXIMAS A LA COMARCA

Sisante



SEMANA DE LA SALUD DE  
SISANTE 2026

**MENOPAUSIA, UNA NUEVA ETAPA.  
MITOS, VERDADES Y BIENESTAR**

MARTES 27/01

16:30H

CENTRO DE LA JUVENTUD

M<sup>a</sup> JOSÉ CARRETERO y GEMA GARCÍA (MÉDICA y  
ENFERMERA)

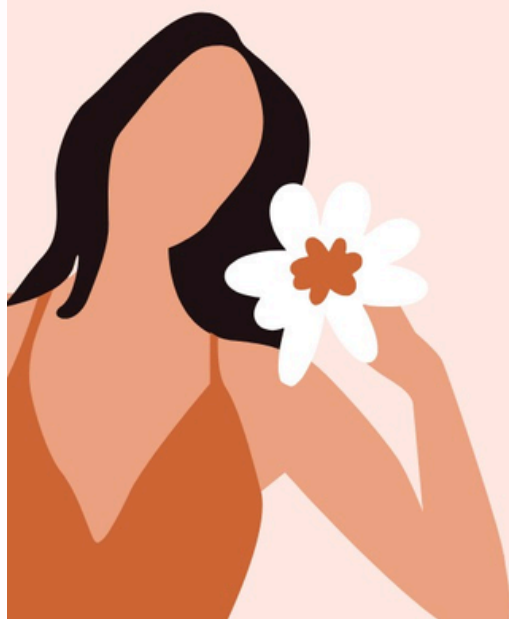

Pincha encima para  
seguirnos en:





# Boletines informativos comarcales

ADI El Záncara

## Formación



Del 3 al 11 de febrero de 2026

### PRÓXIMAS A LA COMARCA

#### Villarrobledo

## Curso de Soldadura en Villarrobledo para MUJERES GRATUITO

¿Quieres aprender a soldar? ¿Quieres iniciar tu andadura profesional en este importante sector laboral? ¡¡Si es así, te estamos buscando!!

Buscamos personas responsables y comprometidas, con ganas de aprender un oficio y poder continuar con su desarrollo profesional.

Ofrecemos formación teórica de soldadura Tig y práctica dentro de empresa.

Inscríbete lo antes posible.

#### EUROCALDER, S.A.

MARTINEZ SOLE

CURSO: INICIACION A LA SOLDADURA TIG

Horas: 104 horas

Alumnas: 10

Inicio: 02 de Febrero 2026

Finalización: 18 de Febrero 2026

Horario en jornada partida de mañana/tarde

Interesadas enviar CV al email [reyes.cruz@eurocalder.com](mailto:reyes.cruz@eurocalder.com) o presentar en la recepción de nuestras oficinas situadas en Carretera Munera, km. 0,1 de Villarrobledo (Albacete)



Pincha encima para  
seguirnos en:





Del 3 al 11 de febrero de 2026

PRÓXIMAS A LA COMARCA

Villarrobledo

## ATENCIÓN SOCIO SANITARIA

A PERSONAS DEPENDIENTES EN INSTITUCIONES SOCIALES

CERTIFICADO DE PROFESIONALIDAD SSCS0208

**CURSO GRATUITO PARA  
DESEMPLEADOS/AS**



### OBJETIVO GENERAL DEL CURSO

Atender a personas en el ámbito sociosanitario en instituciones, aplicando las estrategias diseñadas por el equipo interdisciplinar competente y los procedimientos para mantener y mejorar su autonomía personal y sus relaciones dentro de las instituciones.

### CONTENIDOS

1. Apoyo en la organización de intervenciones en el ámbito institucional
2. Apoyo en la recepción y acogida en instituciones de personas dependientes
3. Apoyo en la organización de actividades para personas dependientes en instituciones
4. Intervención en la atención higiénico-alimentaria en instituciones
5. Intervención en la atención sociosanitaria en instituciones
6. Apoyo Psicosocial, atención relacional y comunicativa en instituciones
7. Animación social de personas dependientes en instituciones
8. Mantenimiento y mejora de las actividades diarias de personas dependientes en instituciones
9. Técnicas de comunicación con personas dependientes en instituciones

**Duración** Teoría 410 h. / Prácticas 80 h.

**Inicio** 23 de Febrero de 2026

**CENTRO DE FORMACIÓN SOCIO SANITARIA**

Av. Miguel de Cervantes 3 | Villarrobledo (Albacete)

Tf: 967 14 72 73



**Pincha encima para  
seguirnos en:**





Del 3 al 11 de febrero de 2026

ONLINE

### Curso de Ingeniería de calidad



**Fecha de inicio:** febrero de 2026



**Modalidad:** Teleformación



**Duración:** 210 horas



**Dirigido a:** Trabajadores y autónomos de toda España.

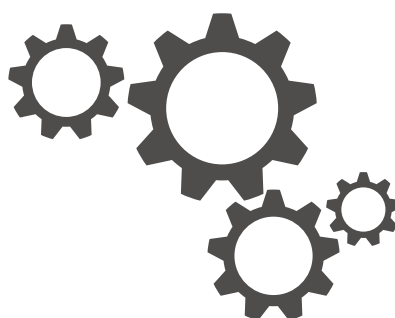

+ [info:cursosepe.es](mailto:info:cursosepe.es)



### Curso de Seguridad alimentaria en la industria quesera



**Fecha de inicio:** febrero de 2026



**Modalidad:** Teleformación



**Duración:** 30 horas



+ [info:cursosepe.es](mailto:info:cursosepe.es)



Pincha encima para  
seguirnos en:









Del 3 al 11 de febrero de 2026

ONLINE

## Gestión e incorporación a la empresa agraria

 Nivel Intermedio

 202 h  
Duración



+ [info:experienciafundae.es](mailto:info:experienciafundae.es)



## Curso de Estimulación temprana



**Fecha de inicio:** febrero de 2026



**Modalidad:** Aula virtual (videoconferencia)



**Duración:** 30 horas



+ [info:cursosepe.es](mailto:info:cursosepe.es)



Pincha encima para  
seguirnos en:

